Logo CFDT

INTELLIGENCE ARTIFICIELLE : TRANSFORMATION DES EMPLOIS, DES METIERS ET CONSEQUENCES SUR LES CONDITIONS DE TRAVAIL

L’intelligence artificielle transforme en profondeur les emplois et les métiers, en automatisant certaines tâches tout en en faisant émerger de nouvelles : modification des compétences attendues, impact sur les conditions de travail, l’intensification du travail, et les risques psychosociaux.

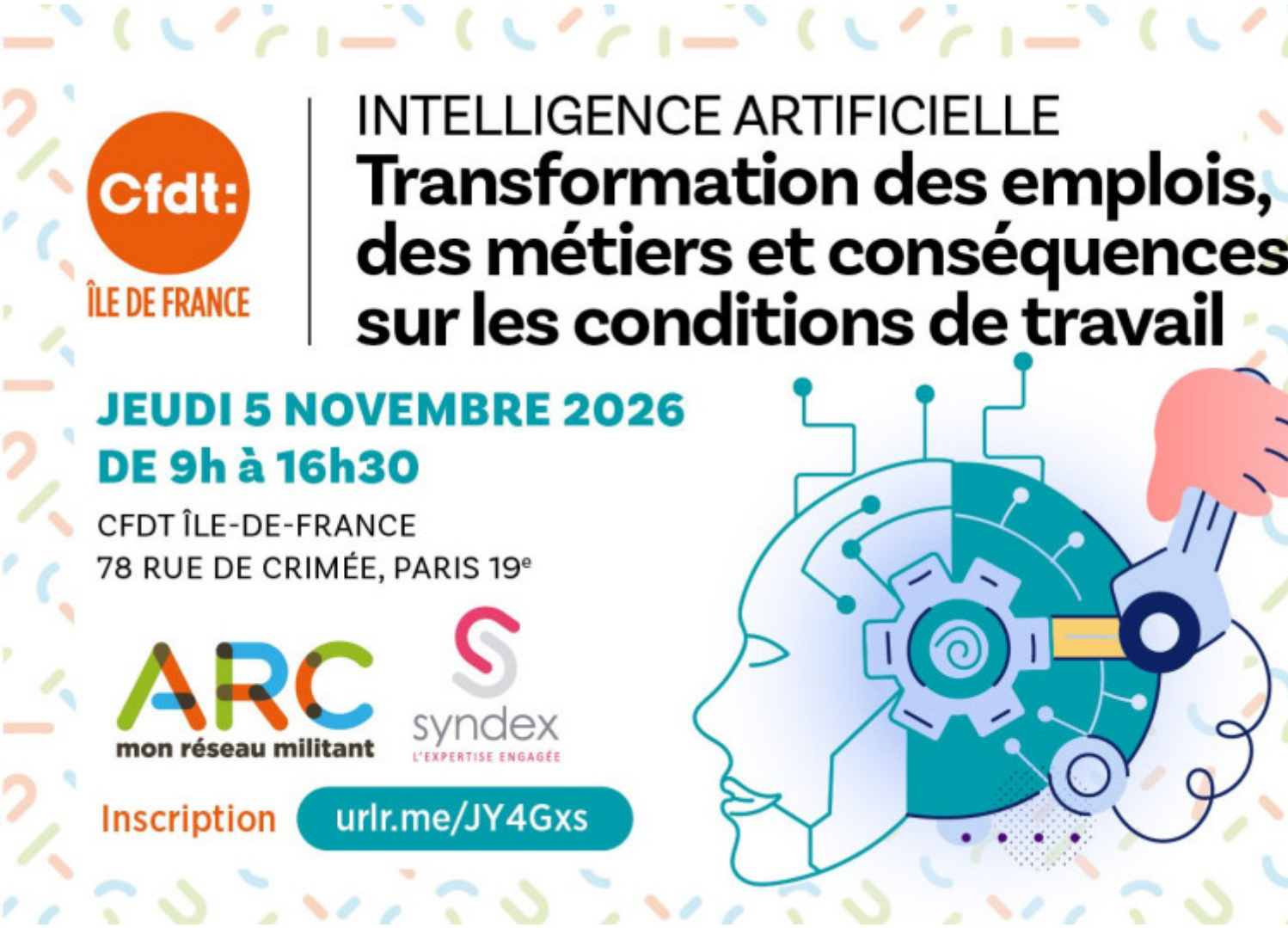

Ces transformations rendent essentiel un dialogue social structuré pour accompagner les salariés, sécuriser les parcours professionnels et garantir une mise en oeuvre éthique et maîtrisée de l’IA.

Rencontre organisée dans le cadre de l'ARC avec la participation du cabinet d'expertise SYNDEX.

Attention ! Cette rencontre initialement prévue sur la journée se tiendra sur la matinée, pour nous permettre de rejoindre la manifestation intersyndicale pour les services publics.

Programme

8h30-9h Accueil café

9h-9h30 **Ouverture**, Judith Boumendil, référente ARC

Introduction : Intelligence artificielle, quels enjeux pour l'action syndicale ? Hassan Mohamed, secrétaire régional en charge de l'emploi

9h30-10h40 Intervention de Sylvain Girard, cabinet d'experts Syndex

- Définitions

- Transformation des emplois et des métiers

- Enjeux du management algorithmique

- Conséquences sur les conditions de travail

10h40-11h Echanges et débat

11h-11h15 Pause

11h15-12h Témoignages d'équipes syndicales et partage de pratiques

12h-12h30 Quels leviers possible pour le CSE ?

intelligence artificielle

INTELLIGENCE ARTIFICIELLE : TRANSFORMATION DES EMPLOIS, DES METIERS ET CONSEQUENCES SUR LES CONDITIONS DE TRAVAIL

Événement

5 novembre 2026

De **09:00** à **12:30**

Pour Tous publics

INSCRIPTION OBLIGATOIRE

Infos pratiques

Suivez-nous sur les réseaux !

BlueskyS3C CFDT TELECOMS PRESTATAIRES

FacebookS3C Télécoms prestataires IDF

instas3ctelecomsprestatairesidf

LinkedinS3C Télécoms Prestataires IDF

Threadss3ctelecomsprestatairesidf

TiktokS3CTélécomsPrestatairesIDF

Documents

INTELLIGENCE ARTIFICIELLE : TRANSFORMATION DES EMPLOIS, DES METIERS ET CONSEQUENCES SUR LES CONDITIONS DE TRAVAIL

Liens utiles

INTELLIGENCE ARTIFICIELLE : TRANSFORMATION DES EMPLOIS, DES METIERS ET CONSEQUE…